Administrator: Command Prompt

```
Microsoft Windows [Version 10.0.19042.685]
(c) 2019 Microsoft Corporation. All rights reserved.

C:\WINDOWS\system32>
```

ROT10 GAME

Питч

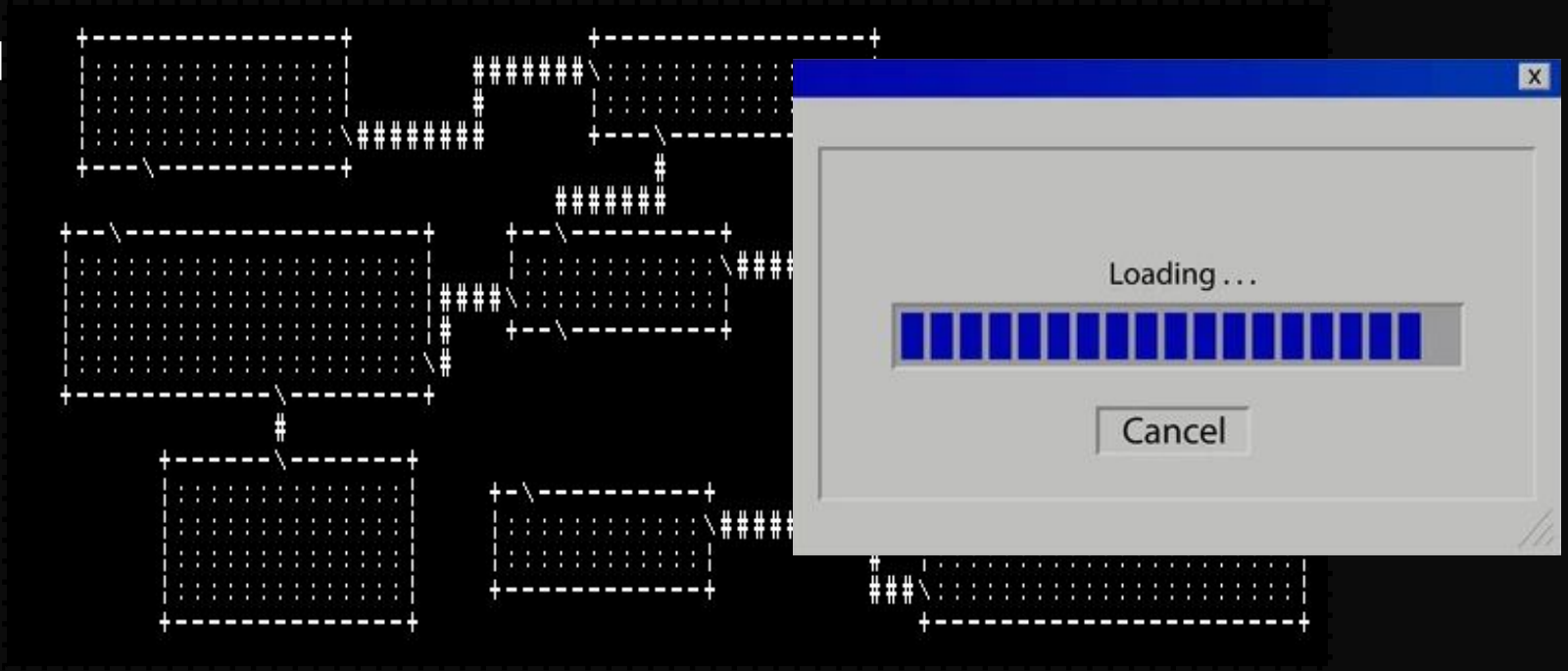

Notes

File Edit Search Help

ROT10 GAME — Это жутко сложная, не уважающая время игрока, консольная псевдо-стратегическая, арифметическая, как-бы интеллектуальная и провокационная 2D игра, где игроку на небольшом игровом пространстве, представляющим из себя душный и тесный корпоративный офис, предстоит пройти 10 совершенно разных квестов и испытаний, призванных его замучить и задушить (А ещё HR и CEO будут давить на вас).

***Жанр*:** Пост-мета-псевдо-модернистская стратегия.
***Сеттинг*:** Душный офис, акцент на слове *душный*.
***Платформы*:** PC (Terminal).
***Целевая Аудитория*:** Преимущественно мужчины, от 16 до 60 лет; Любители необычных экспериментальных игр, азартных игр, головоломок и игр с упором скилл. Безработные.
***Длительность*:** 8 часов. Неполных, конечно, ведь должен быть перерыв на обед.
***Технология*:** C++

ROT10 GAME

Administrator: Command Prompt

```
Microsoft Windows [Version 10.0.19042.685]
(c) 2019 Microsoft Corporation. All rights reserved.

C:\WINDOWS\system32>

ZORK I: The Great Underground Empire
Copyright (c) 1981, 1982, 1983 Infocom, Inc. All rights reserved.
ZORK is a registered trademark of Infocom, Inc.

, with a boarded front

ZORK is a game of adventure, danger, and low cunning. In it you will explore
some of the most amazing territory ever seen by mortals. No computer should be
without one!"

>
```

System message

Ждем ваше резюме!

Спасибо!

Ok